

*Manifattura dei Marinati - Comacchio (FE)
Martedì 26 novembre 2013*

Obiettivi delle strategie di marketing territoriale del Parco del Delta del Po

Massimo Medri

*Presidente Ente di Gestione per i Parchi e la Biodiversità
Delta del Po*

Con la collaborazione di: **Filippo Baldassari**



**Parchi e Riserve
dell'Emilia-Romagna**

Parco Delta del Po
Emilia-Romagna



Iter costitutivo del Parco del Delta del Po Emilia-Romagna

- **1968** “Convegno di studi per la difesa e la valorizzazione del patrimonio urbanistico, vallivo e litoraneo di Comacchio”
- **1970** “I beni naturali del litorale emiliano-romagnolo: problemi e prospettive”
- **1972** ”Per il grande Parco naturale del delta”
- **1975** “Progetto pilota per un parco a fini multipli nel Ferrarese”
- **1982** viene ripreso il progetto pilota
- **1988** viene emanata la legge istitutiva L.R. n. 27

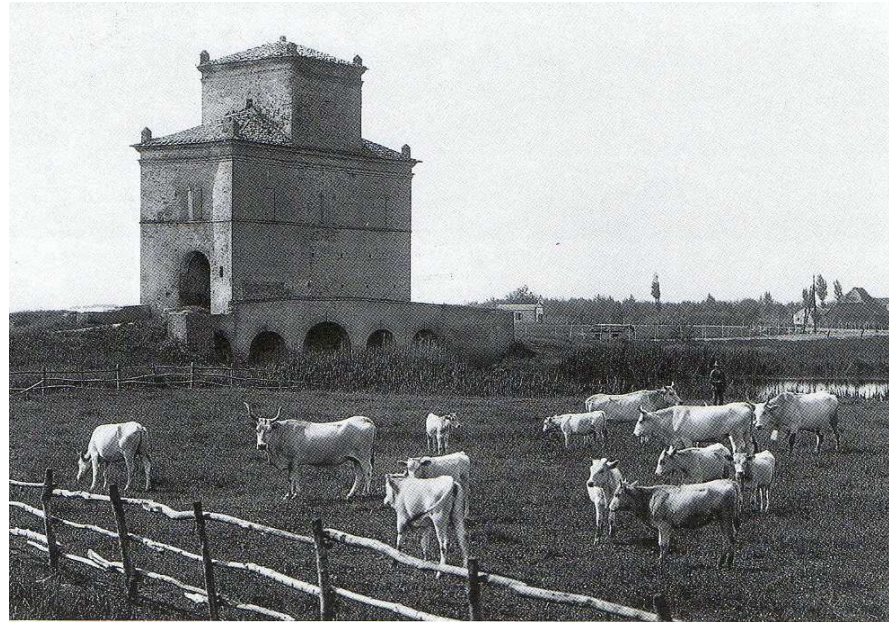

Edizioni Brogi, 1910).

- **1996** nasce il Consorzio di gestione del parco
- **2005** viene emanata la L.R. n. 6 Rete Natura 2000
- **2011** con la L.R. n. 23 nascono le Macroaree

ENTE DI GESTIONE PER I PARCHI E LA BIODIVERSITA' Delta del Po

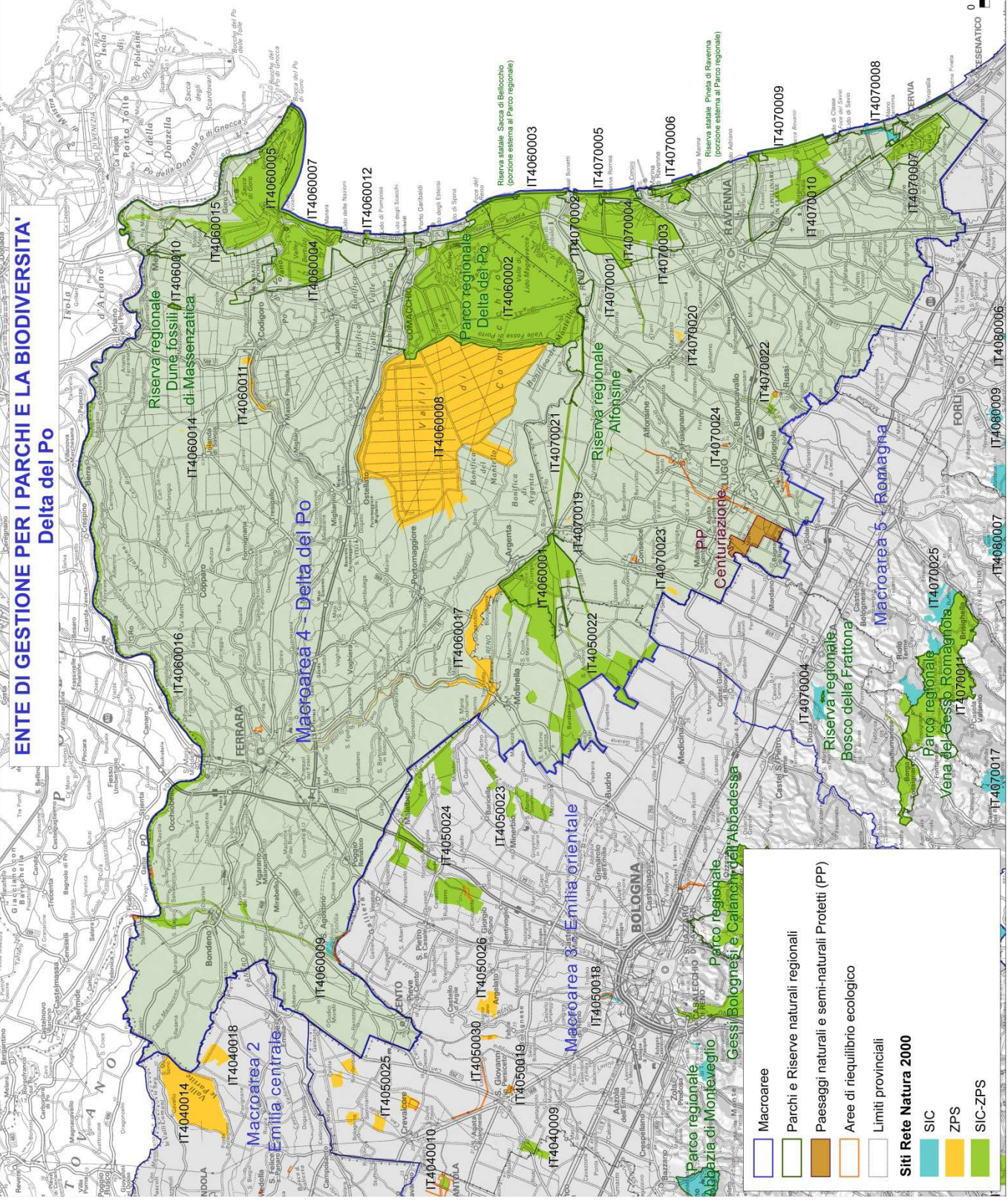
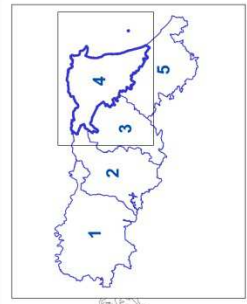

Macroaree

- Macroarea 2 - Emilia centrale
- Macroarea 3 - Emilia orientale
- Macroarea 4 - Delta del Po
- Macroarea 5 - Romagna

Parchi e Riserve naturali regionali

- Parco regionale Delta del Po
- Riserva regionale Dune fossili di Massenzatico
- Parco regionale Vena del Gesso Romagnolo
- Riserva regionale Pineta di Ravenna (porzione esterna al Parco regionale)
- Parco regionale Abbazia di Montevoglio
- Parco regionale Gessi Bolognesi e Calanchi dell'Abbadessa
- Riserva regionale Bosco della Frattona
- Parco regionale Vena del Gesso Romagnolo

Paesaggi naturali e semi-naturali Protetti (PP)

- Centuriazione di Luogo

Area di riequilibrio ecologico

- Area di riequilibrio ecologico

Limiti provinciali

- Limiti provinciali

Siti Rete Natura 2000

- SIC
- ZPS
- SIC-ZPS



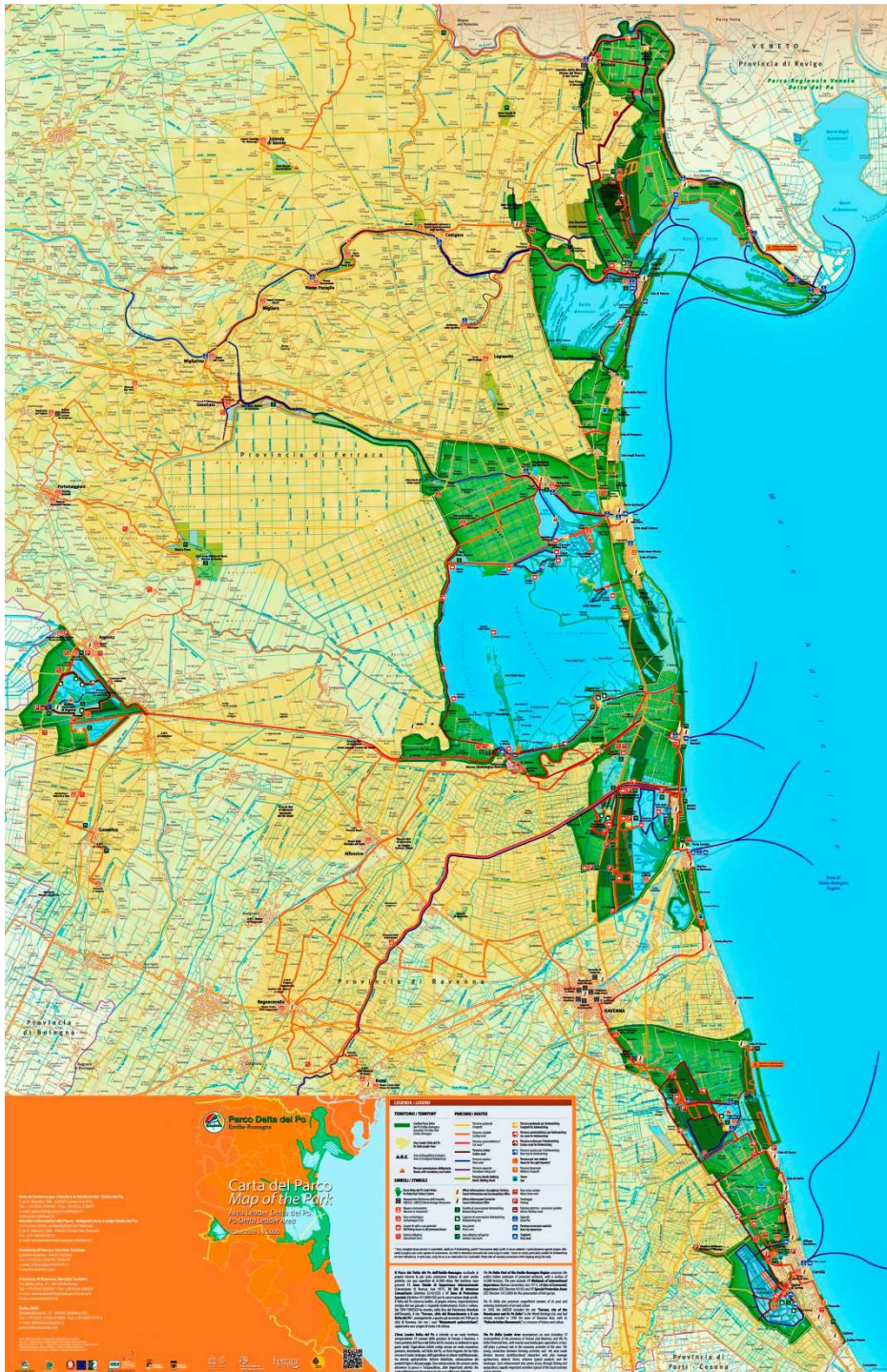

Il Parco del Delta del Po comprende: 2 Province:
 Ferrara, Ravenna
 9 Comuni: Mesola, Goro, Codigoro, Comacchio,
 Ostellato, Argenta, Alfonsine, Ravenna, Cervia
 53.653 ettari di superficie:

- 6 stazioni "Ambiti territoriali omogenei"
- 1 "Volano – Mesola – Goro" 13.730 ha
- 2 "Centro Storico di Comacchio" 6.715 ha
- 3 "Valli di Comacchio" 15.105 ha
- 4 "Pineta San Vitale e Piallase di Ravenna" 7.336 ha
- 5 "Pineta di Classe e Saline di Cervia" 8.286 ha
- 6 "Campotto di Argenta" 2.481 ha

- 11 Zone Ramsar (Convenzione di Ramsar, Iran 1971)
- 18 Siti di Interesse Comunitario (SIC - Direttiva 92/43/CEE)
- 17 Zone a Protezione Speciale (ZPS - Direttiva 79/409/CEE)
- 89 km di costa in Parco su 130 km di sviluppo costiero della Regione Emilia – Romagna

- 297 specie di uccelli presenti: 46 specie nidificanti - 151 specie svernanti
- circa 55.000 uccelli svernanti e 35.000 nidificanti
- 374 specie di vertebrati
- 53 specie di pesci
- 10 di anfibi
- 15 rettili
- 41 mammiferi
- oltre 1000 specie di piante

Museo del Cervo e del Bosco della Mesola Volano-Mesola-Goro

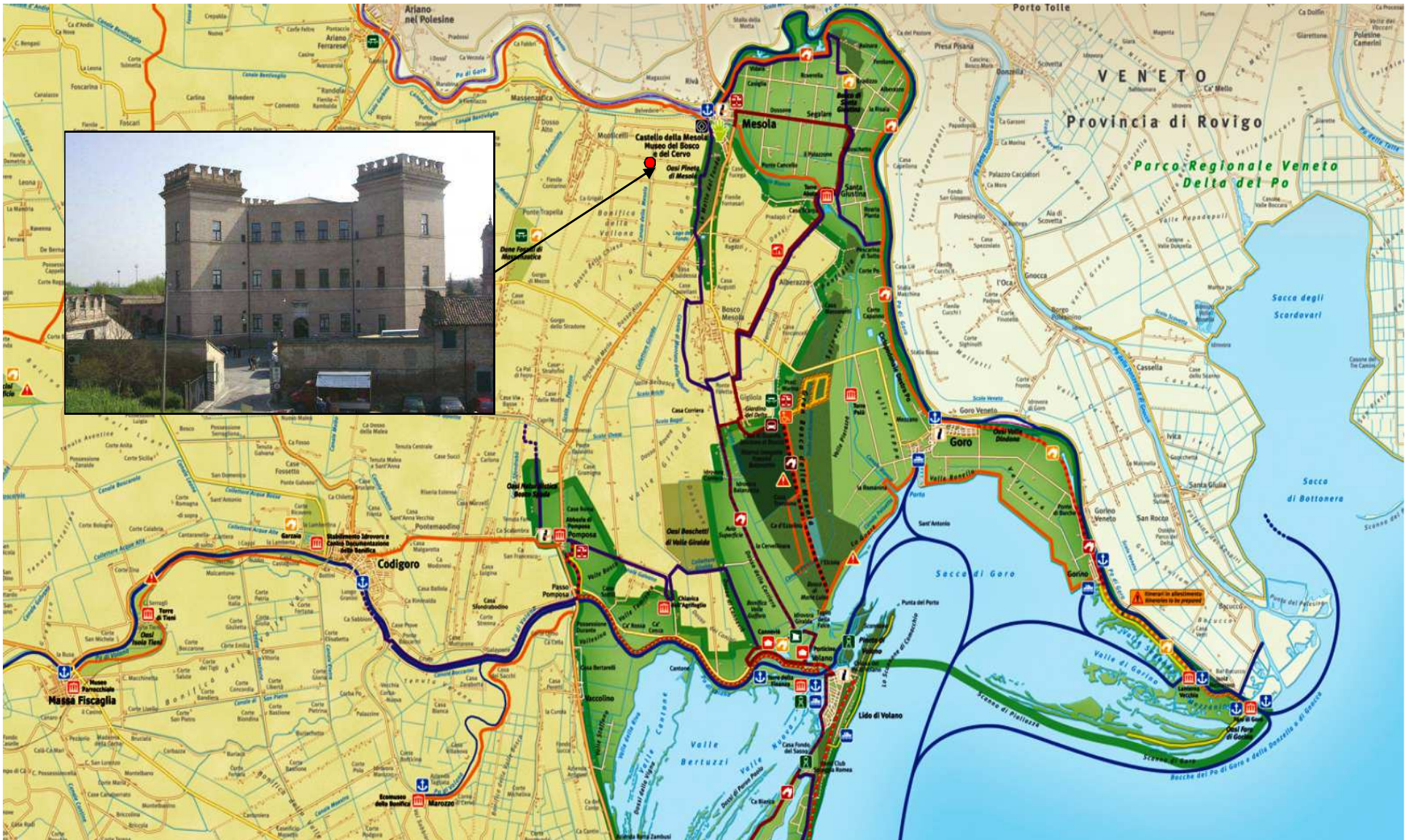

Manifattura dei Marinati Comacchio



Palazzone di Sant'Alberto – Museo NatuRa

Valli di Comacchio e Pineta San Vitale
Piallasse di Ravenna



Museo delle Valli di Argenta Campotto di Argenta



Cubo Magico Bevanella Pineta di Classe



Centro Visite Saline di Cervia



TABELLA RILEVAZIONE FLUSSI TURISTICI NEL PARCO DEL DELTA DEL PO EMILIA-ROMAGNA E ZONE DI PERTINENZA														
Periodo gennaio - dicembre														
L'indagine sui flussi turistici che ogni anno il Parco del Delta esegue, raccogliendo dati da un numero vario di gestori, viene svolta per conoscere l'andamento dei visitatori nell'area protetta e di percepirne il grado di preferenza. La raccolta di tali informazioni, seppur non basata su principi statistici, si rivela assai interessante per ottenere una conoscenza che, per quanto semplificata (confronto numerico), indica la frequentazione e l'affluenza dei vari movimenti dei visitatori.														
Delta Comuni del Parco	Centri Visita - Musei - Aree naturalistiche	Anno 2000	Anno 2001	Anno 2002	Anno 2003	Anno 2004	Anno 2005	Anno 2006	Anno 2007	Anno 2008	Anno 2009	Anno 2010	Anno 2011	Anno 2012
Stazione n. 1 Volano-Mesola-Goro	CEA - Museo del Cervo	4.700	5.997	2.294	5.070	6.039	13.956	10.402	12.682	16.156	12.718	8.818	6.197	9.444
	R.N. Boscone della Mesola Abbazia di Pomposa e Museo pomposiano	26.784	11.477	37.344	22.703	20.435	25.670	19.490	20.785	25.105	14.922	9.700	12.165	10.138
Stazione n. 2 Centro Storico di Comacchio	Museo del carico della Nave Romana		16.300	12.309	15.818	15.498	14.379	15.138	20.073	14.400	15.620	14.832	13.632	11.591
	Manifattura dei Marinati					7.194	35.169	34.551	37.119	21.448	21.646	21.340	20.327	18.926
Stazione n. 3 Valli di Comacchio	Escursione Valli di Comacchio	20.456	22.184	26.510	20.441	chiuso	10.910	17.692	16.929	21.396	21.480	22.050	22.316	20.137
	Salina di Comacchio						1.599	420	207	508	750	739	795	NP
	Percorso Natura (Prato Pozzo)							500	1.000	1.000	NP			
Stazione n. 4 Pineta S. Vitale e Piallasse di Ravenna	Itinerari Punta Alberete	5.195	5.350	6.300	5.100	5.080	5.550	3.150	3.750	2.348	2.208	1.913	1.039	1.158
	Museo NatuRa "A.Brandolini"						1.373	3.480	1.678	6.560	8.380	9.110	9.907	10.113
	Centro Visite Palazzone S. Alberto Ca' Vecchia		1.000	2.465	2.399	2.317	2552	2.661	3.364	2.529				
Stazione n. 5 Pineta di Classe e e Salina di Cervia	Centro Visita Salina di Cervia	7.993	8.273	8.358	chiuso	10.003	16.594	19.482	19.712	22.043	24.163	25.479	26.069	26.583
	Casa delle Farfalle (Milano Marittima)			26.175	46.292	41.759	40.940	40.614	39.167	38.306	39.346	38.210	39.081	36.516
	Casa degli Insetti							5.831	22.452	24.175	23.235	21.019	21.976	17.974
	MUSA Museo del Sale	18.250	19.365	20.651	19.506	18.001	21.454	19.359	21.302	21.518	68.532	84.615	86.423	91.186
	Basilica S. Apollinare in Classe				293.563	282.885	214.005	258.835	243.648	233.877	209.609	203.005	197.180	178.208
	Cubo Magico Bevanella													4.868
Stazione n. 6 Campotto di Argenta	Museo delle Valli di Argenta	6.948	8.640	11.468	12.350	17.286	16.335	11.766	11.871	13.331	11.063	11.336	13.043	10.512
	Museo della Bonifica Salarino			1.226	2.787	3.782	3901	2.938	3.506	3.030	2.505	3.775	3.402	1.997
	Museo Civico di Argenta					903	637	701	1057	815	1.008	840	713	377
Comune di Ostellato	MDT Museo del Territorio	3.124	3.250	3.050	chiuso	chiuso	chiuso	1065	3.167	1.500	133	2.408	3.087	3.011
Comune di Alfonsine	Casa Museo Monti	1.374	1.758	3.866	2.336	2.043	999	396	506	1.088	1.488	1.431	1.318	2.067
TOTALE		94.824	103.594	162.016	556.592	532.103	532.733	572.326	584.920	560.177	562.895	556.904	551.764	520.622

i numeri dei visitatori

nuovi itinerari



Le Vie d'acqua del
Parco: Navigare in
un sito Unesco





- un esempio di intervento
- ATTIVITÀ IV.1.1. POR FESR 2007-2013 “INTERVENTI DI VALORIZZAZIONE DEL PATRIMONIO AMBIENTALE E CULTURALE”. PROGETTO “LE VIE D’ACQUA DEL PARCO - NAVIGARE IN UN SITO UNESCO”-“Percorsi d’acqua: Parco del Delta: dalla Sacca di Goro alla foce del fiume Po”

nuovi itinerari



Birdwatching
a
Boscoforte



nuovi itinerari

Scopri il Boscone della Mesola

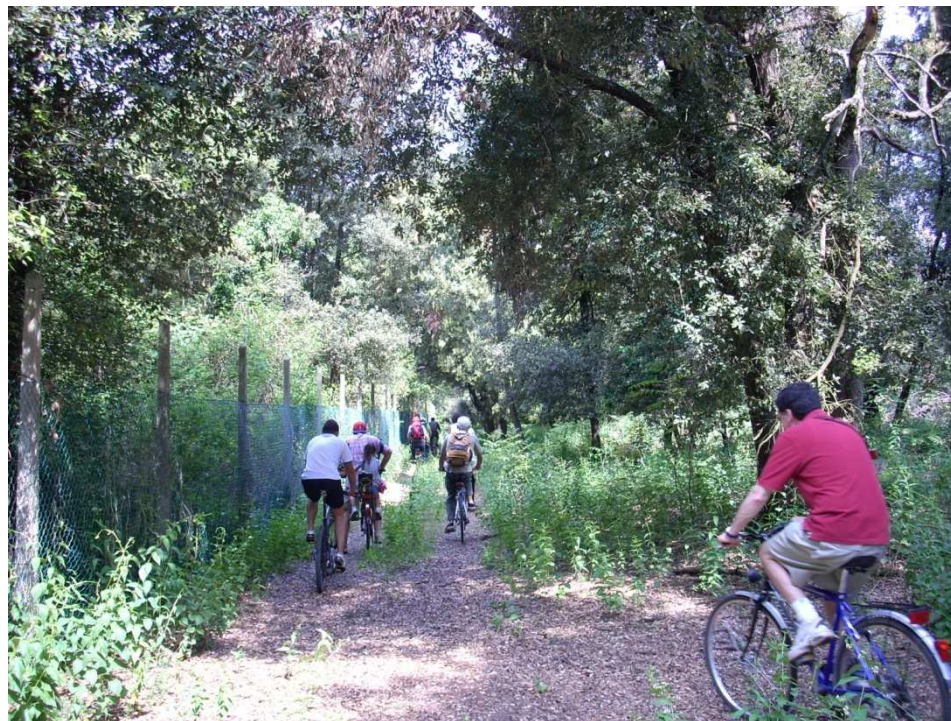

nuovi itinerari

la Finestra dei Fenicotteri



Primavera Slow



Primavera Slow 2013

Nel Parco del Delta del Po Emilia-Romagna
21 marzo - 23 giugno

SLOW SPRING 2013

Emilia-Romagna Po Delta Park
from March 21st to June 23rd

LA PRIMAVERA SLOW... IN TASCA
EVENTI NEL PARCO DEL DELTA DEL PO EMILIA-ROMAGNA - 21 MARZO-23 GIUGNO 2013

**Emblema
Prodotti di qualità
Parco del Delta del Po Emilia-
Romagna**





Cos'è l'Emblema

- E' un'opportunità che il Parco offre alle aziende presenti nel suo territorio.
- L'Emblema assicura la provenienza dei prodotti e ne garantisce la qualità, ottenuta attraverso metodologie a basso impatto ambientale e il miglioramento delle caratteristiche ambientali.

A chi è destinato

alle aziende ittiche,
agricole e salifere
situate entro i confini
territoriali del Parco.





Elenco dei prodotti agricoli che possono avvalersi dell'Emblema



Asparago
Carota
Patata
Radicchio
Cocomero
Melone
Vino del Bosco Eliceo



Commercializzabili anche come trasformati: es.: **crema di asparagi.**

Elenco dei prodotti ittici che possono avvalersi dell'Emblema del Parco del Delta del Po Emilia-Romagna



Denominazione locale	Denominazione commerciale	Nome scientifico
Anguilla	Anguilla	<i>Anguilla anguilla</i>
Acquadella	Latterino	<i>Atherina boyeri</i>
Bosega	Cefalo o Bosega	<i>Chelon labrosus</i>
Lotregano	Cefalo o Lotregano	<i>Liza aurata</i>
Caustello	Cefalo o Botolo	<i>Liza ramada</i>
Meggia	Cefalo o Volpina	<i>Mugil cephalus</i>
Verzellata	Cefalo o Verzelata	<i>Liza saliens</i>
Branzino	Spigola o Branzino	<i>Dicentrarchus labrax</i>
Orata	Orata	<i>Sparus aurata</i>
Passera	Passera	<i>Platichthys flesus flesus</i>
Sogliola	Sogliola	<i>Solea vulgaris</i>
Govo	Ghiozzo	<i>Zosterisessor ophiocephalus</i>
Gamberetto	Gambero	<i>Palaemon serratus</i>
Schilla	Gambero grigio	<i>Crangon crangon</i>
Vongola	Vongola di Goro	<i>Chamelea gallina</i>
Vongola	Vongola di Goro	<i>Tapes philippinarum</i>
Vongola	Vongola di Goro	<i>Tapes decussata</i>
Cozza	Cozza	<i>Mytilus galloprovincialis</i>
Ostrica	Ostrica	<i>Ostrea edulis</i>
Ostrica	Ostrica	<i>Crassostrea gigas</i>



Commercializzabili anche sottoforma di marinati o trasformati: as es.: anguilla marinata tradizionale di Comacchio, acquadella marinata, ecc.



Elenco dei prodotti del sale che possono avvalersi dell'Emblema.



Sale marino integrale

**Sale marino integrale
medio - fine**

**Sale dolce
(Riserva Camillone)**

**Sale alle erbe
aromatiche**

Sale dei Longobardi





Presidi Slow Food

Sale marino artigianale di Cervia - Anguilla Marinata Tradizionale di Comacchio -



An aerial photograph of a large body of water, possibly a lake or a wide river. The water is a mix of light blue and greenish-brown. Two large, dense flocks of birds, likely waterfowl, are visible on the water's surface. One flock is in the upper left quadrant, and the other is in the lower right quadrant. The birds appear as small white and grey specks. The surrounding land is visible at the top and bottom edges, showing some vegetation and a dirt path.

***Grazie
per l'attenzione!***